



การไฟฟ้าส่วนภูมิภาค
PHUWONGSAK ELECTRICITY AUTHORITY

เลขที่
ชื่อผู้รับ นายสมบุญธรรม สิงห์โตทอง
ชื่อผู้ส่ง แผนกจัดการปฏิบัติการ กฟผ.

วิทยุขอตัดไฟ

วันที่
ตำแหน่ง อ.ก.ป.บ.(ก๓)
ตำแหน่ง

Switching Deadline
วันที่ 16 ก.ย. 65

ด้วย การไฟฟ้าฝ่ายผลิตแห่งประเทศไทย จะขอตัดไฟเพื่อปฏิบัติงานภายในสถานีไฟฟ้า มิตรผล โปโล-เพาเวอร์ (ด้านข้าง) ตามบันทึก จำนวน๑.....แผ่น ดังนี้

| ที่ | วงจร/หม้อแปลง | วัน/เดือน/ปี | ตั้งแต่เวลา | ถึงเวลา | ลักษณะงานที่ปฏิบัติและบริเวณ | จาก | ถึง |
|-----|---------------|--------------|-------------|---------|------------------------------|------------|------------|
| ๑ | DAA03YB-01 | ๑๗ ก.ย. ๖๕ | ๐๘.๐๐ | ๑๘.๐๐ | บำรุงรักษาภายในประจำปี 2565 | DAA03YS-01 | DAA03YS-02 |
| | | | | | | | |
| | | | | | | | |
| | | | | | | | |

พื้นที่ที่มีผู้ใช้ไฟได้รับผลกระทบ(ไฟดับ)
ผู้ประสานงานการตัดไฟ ชื่อ กฟผ. ตำแหน่ง
ผู้ประสานงานการตัดไฟ ชื่อ นายสวาทพร ดันติเกษตรกิจ ตำแหน่ง วศก.๗

สำหรับแผนกควบคุมการจ่ายไฟ (ผคฟ.) กฟภ.๓
เรียน อ.ก.ป.บ.(ก๓)

ผคฟ. พิจารณาแล้วเห็นควร

DAA 345-01,02

อนุมัติให้ตัดไฟตามคำขอ 1 วงจร/หม้อแปลง จาก DAA 03YB-01 ถึง น. สวาทพร โปโล-เพาเวอร์ (ด้านข้าง)

ในวันที่ 17 ก.ย. 65 ตั้งแต่เวลา 08.00 น. ถึง 18.00 น. ตามใบสั่งทำสวิตซ์ซึ่งเลขที่ 1492/2565

อนุมัติให้ตัดไฟตามคำขอ วงจร/หม้อแปลง จาก ถึง

ในวันที่ ตั้งแต่เวลา น. ถึง น. ตามใบสั่งทำสวิตซ์ซึ่งเลขที่

อนุมัติให้ตัดไฟตามคำขอ วงจร/หม้อแปลง จาก ถึง

ในวันที่ ตั้งแต่เวลา น. ถึง น. ตามใบสั่งทำสวิตซ์ซึ่งเลขที่

พนักงานศูนย์ฯ นาย พวิไล ราษฎร์จิตร ประสานงานการขอตัดไฟกับ ทช.สวาทพร ดันติเกษตรกิจ.

(นาย สทิต ชาติเกียรติเกียรติ)
วศก.๖ แทน ผคฟ.

สำหรับผู้อนุมัติ
ที่ ก.๓ กปบ.(คฟ.)
เรียน ผจก. นพศ. ๑๖๖.
อก.บช.(ก๓)
อนุมัติ และดำเนินการในส่วนที่เกี่ยวข้องต่อไป

ขั้นตอนการสวิตซ์ซึ่ง 1 แผ่น
แผนผังแนบ - แผ่น
ผจพ. 1 (สถานี DAA)
เพื่อทราบ และจัดพนักงานเข้าปฏิบัติงานร่วมกับศูนย์ฯ นครปฐม
ตั้งแต่เวลา 07.30 น. เป็นต้นไป จนกว่างานจะแล้วเสร็จ

(นายเลอพงค์ แก่นจันทร์)
ร.ก.ป.บ.(ก๓) ปฏิบัติงานแทน อ.ก.ป.บ.(ก๓)

(นายเลอพงค์ แก่นจันทร์)
ร.ก.ป.บ.(ก๓) ปฏิบัติงานแทน อ.ก.ป.บ.(ก๓)

ใบสั่งทำสวิตชิง

| | | | | | |
|------------------------|-----------------------------------------------------------------------------------------------------------------------------------------------|----------|-----------------------------|--------|-------------------------------------------------------------------------------------|
| 1. สถานที่ทำงาน | บริษัท มิตรผล ไบโอ-เพาเวอร์ (ด่านช้าง) จำกัด | | | | |
| 2. กำหนดวันที่ทำงาน | 17 ก.ย. 65 | ระหว่าง | 08.00 น. | ถึง | 18.00 น. |
| 3. ผู้ขอทำงาน | กฟผ. | งานที่ทำ | บำรุงรักษาภายในประจำปี 2565 | | ตามใบขอปฏิบัติงาน 1492/65 |
| 4. เตรียมการสวิตชิงโดย | นายพนิต ราชฤทธิ์นิยม | | | วันที่ | 14 กันยายน 2565 |
| 5. ตรวจสอบสวิตชิงโดย |  | | | วันที่ | 14 กันยายน 2565 |
| 6. อนุมัติสวิตชิงโดย | | | | วันที่ | 14 กันยายน 2565 |
| 7. สั่งทำสวิตชิงโดย | 1. นายสถาพร,นายมงคล,นายศักดิ์สิทธิ์,นายอมร 2. นายศุภสวัสดิ์,นายอนุสรณ์,นายธนิต,นายมนโชน 3. นายเพชรรัตน์,นายพิชชา,นายณัฐกาญจน์,นายสามารถ | | | | (กะ1 00.00 น. - 08.00 น.) (กะ2 08.00 น. - 16.00 น.) (กะ3 16.00 น. - 24.00 น.) |

| ที่ | รหัสอุปกรณ์ | สภาพอุปกรณ์ ปกติก่อน ดำเนินการ | ดำเนินการ | เวลา | ผู้ดำเนินการ | ผู้สั่งการ | หมายเหตุ |
|-----|--------------------------------------------------------------------------------------------|--------------------------------------|-------------------------|------|--------------|------------|-------------------|
| 1 | ตรวจสอบอุปกรณ์ป้องกันและตัดตอน ก่อนทำการสวิตชิง | | | | | | |
| 2 | เมื่อ กฟผ. พร้อมให้ดับไฟสายส่ง กฟผ.-บริษัท มิตรผล ไบโอ-เพาเวอร์ (ด่านช้าง) จำกัด | | | | | | |
| 3 | DAA03YB-01 | "ON" Auto Reclose | "OFF" Auto Reclose | | DAA | | - เบรกเกอร์ 115kV |
| 4 | DAA03YB-01 | สับ | ปลด | | DAA | | - เบรกเกอร์ 115kV |
| 5 | DAA03YS-01 | สับ | ปลด | | DAA | | - ใบมีด 115kV |
| 6 | DAA03YS-02 | สับ | ปลด | | DAA | | - ใบมีด 115kV |
| 7 | แจ้งพื้นที่ไฟดับให้ กฟผ. ทราบ และบริษัท มิตรผล ไบโอ-เพาเวอร์ (ด่านช้าง) จำกัดปฏิบัติงานได้ | | | | | | |
| | สิ้นสุดสวิตชิงช่วงเช้า | | | | | | |
| 8 | เมื่อบริษัท มิตรผล ไบโอ-เพาเวอร์ (ด่านช้าง) จำกัด ปฏิบัติงานแล้วเสร็จ พร้อมย้ายโหลดกลับ | | | | | | |
| 9 | DAA03YS-01 | ปลด | สับ | | DAA | | - ใบมีด 115kV |
| 10 | DAA03YS-02 | ปลด | สับ | | DAA | | - ใบมีด 115kV |
| 11 | DAA03YB-01 | ปลด | สับ คง OFF Auto Reclose | | DAA | | - เบรกเกอร์ 115kV |
| 12 | DAA03YB-01 | "OFF" Auto Reclose | "ON" Auto Reclose | | DAA | | - เบรกเกอร์ 115kV |
| | สิ้นสุดสวิตชิงทั้งหมด | | | | | | |



MITR PHOL
Bio Power

ที่ รพ.ดช.0233/65

วันที่ 13 กันยายน 2565

เรื่อง ขอตัดแยกระบบไฟฟ้า

เรียน แผนกจัดการปฏิบัติการระบบส่ง (ทจส.-ส.)

กองปฏิบัติการควบคุมระบบหลัก ฝ่ายควบคุมระบบกำลังไฟฟ้า

การไฟฟ้าฝ่ายผลิตแห่งประเทศไทย

สิ่งที่ส่งมาด้วย Electrical Single Line Diagram

เนื่องด้วยบริษัท มิตรผล ไบโอ-เพาเวอร์ (ด่านช้าง) จำกัด จะดำเนินการตรวจสอบสายส่งและซ่อมบำรุงรักษาระบบไฟฟ้าภายในประจำปี 2565 ดังนั้นเพื่อความปลอดภัยของเจ้าหน้าที่ที่เข้าปฏิบัติงาน จึงมีความจำเป็นต้องตัดแยกระบบไฟฟ้าทั้งหมด โดยขอความอนุเคราะห์ให้การไฟฟ้าฯ ดำเนินการปลด Breaker 3YB-01 ที่สถานีไฟฟ้าย่อยด่านช้าง ของการไฟฟ้าส่วนภูมิภาค ในวันที่ 17 กันยายน 2565 เวลา 08:00-18:00 น. และเมื่อการดำเนินการตรวจสอบและบำรุงรักษาระบบไฟฟ้าเสร็จเรียบร้อยแล้ว บริษัทฯ จะทำการแจ้งให้การไฟฟ้าฯ ช่วยดำเนินการ Close Breaker กลับสู่สภาวะปกติอีกครั้ง

จึงเรียนมาเพื่อโปรดพิจารณา



ขอแสดงความนับถือ

(นายสันต์ วงษ์ราช)

ผู้อำนวยการด้านโรงไฟฟ้าภาคกลาง

ผู้ประสานงาน คุณแสนท์ ขำสุวรรณ เบอร์ติดต่อ 084-907-7052

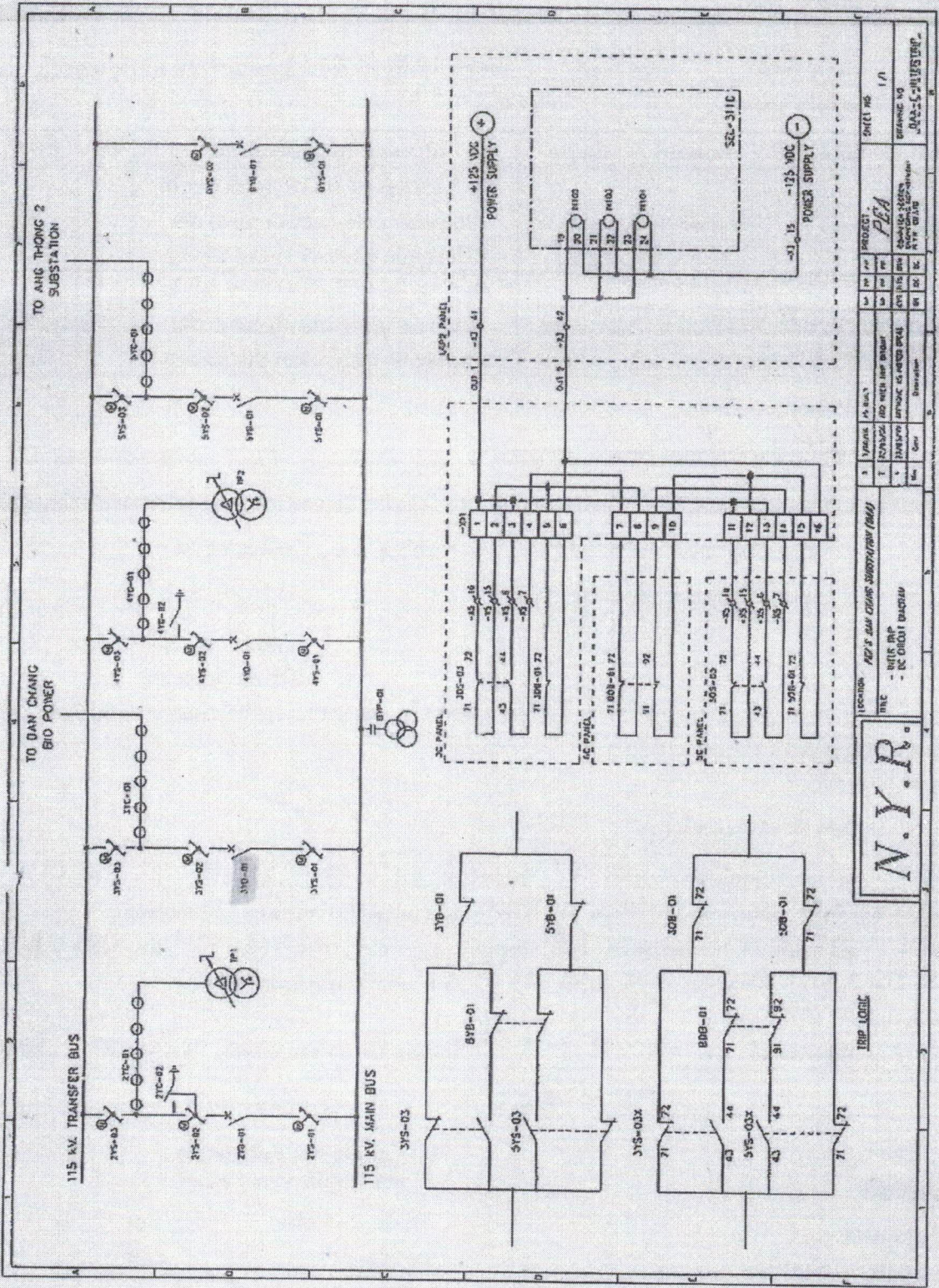

N.Y.R.

TRIP LOGIC

115KV -
115KV
115KV

115KV -
115KV
115KV

115KV -
115KV
115KV

115KV -
115KV
115KV

PROJECT: PEA
SHEET NO: 1/1
DATE: 10/10/2011
DRAWN BY: NGUYEN VAN HUU
CHECKED BY: NGUYEN VAN HUU
APPROVED BY: NGUYEN VAN HUU

115KV -
115KV
115KV